

TRUWATER®

Counter Top®

EQUIPO DE FILTRACIÓN
SOBRE TARJA

GUIA E INSTRUCCIONES DE INSTALACIÓN

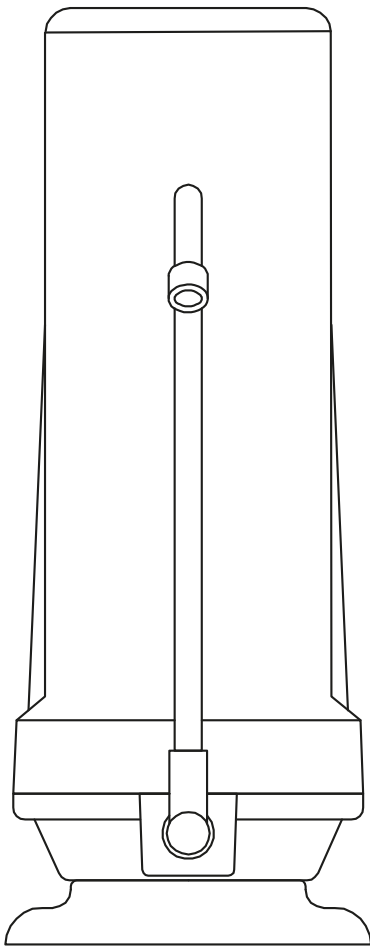

MODELO TW-SCT

*Lea el instructivo para el uso e instalación de este producto.

INSTRUCCIONES DE INSTALACIÓN

1. El sistema de filtración para agua potable **TrueWater**® "Counter Top", viene ensamblado y listo para su instalación.

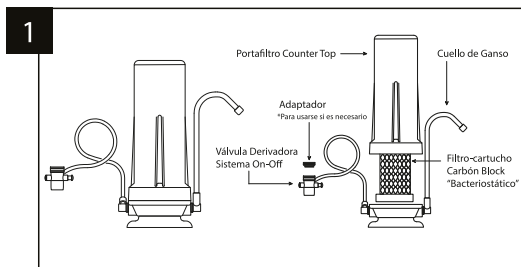

2. Remueva el aerador del grifo de la tarja de la cocina.

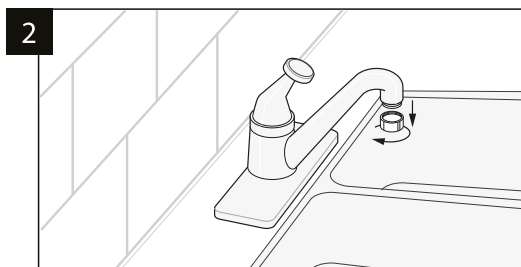

3. Conecte la válvula derivadora de flujo al grifo, apretando solo manualmente (no use herramientas). Esta válvula derivadora cuenta con un sistema On-Off muy simple y sencillo. Colóquelo en posición "Off".

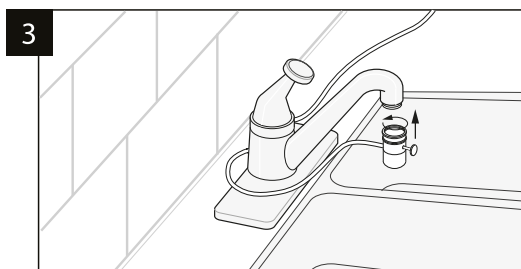

NOTA: Utilice el adaptador si se requiere. Vea la ilustración 3.1

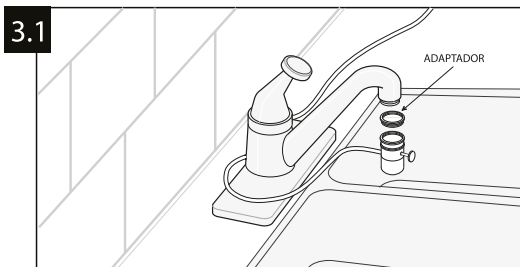

4. Coloque el sistema **TrueWater® "Counter Top®"** a un lado de la tarja y abra un poco el grifo de agua fría. El agua caera en la tarja. Poco a poco coloque la válvula derivadora en posición "On". Deje correr el agua durante dos o tres minutos para eliminar el aire que pueda estar en su interior.

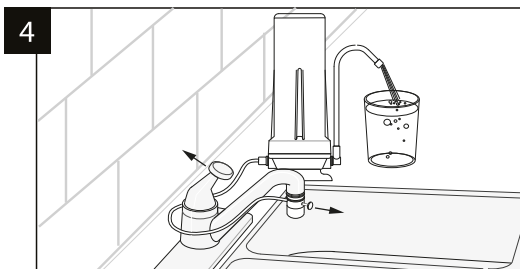

5. Su sistema de filtración está listo para su uso.

NOTA: Solo utilice agua fría. Cambie el filtro de Carbón Block "Tipo Cerámico" cada 4 meses.

NOTAS DE INSTALACIÓN

- Siga todas las instrucciones, especificaciones y precauciones antes de instalar y usar.
- El Sistema Counter Top® contiene un filtro-cartucho Carbón Block "Bacteriostático" impregnado con plata coloidal.

Guía de filtro-cartucho:



PÓLIZA DE GARANTÍA

Condiciones

1. Para hacer válida ésta garantía, no podrán exigirse mayores requisitos que la presentación de esta póliza y la factura original junto con el producto ante cualquier distribuidor autorizado por Water Technologies de México, S.A. de C.V. en toda la República Mexicana para su diagnóstico y validación.
2. En caso de que la presente garantía se extraviara, el consumidor puede recurrir a su proveedor para que expida un duplicado de la póliza de garantía, previa presentación de la factura correspondiente.
3. Garantía limitada a 1 año.

Exclusiones

1. La garantía cubre exclusivamente aquellas partes o componentes de fábrica.
2. Esta garantía no es válida en los siguientes casos:
 - 2.1 Cuando no se demuestre que está dentro del plazo de la garantía.
 - 2.2 Cuando la avería en el sistema sea causada por no seguir los procedimientos de operación y mantenimiento fuera de lo establecido en el manual de usuario.
 - 2.3 Cuando haya existido algún intento de reparación fuera de algún distribuidor autorizado.
 - 2.4 Cuando haya recibido golpes accidentales o intencionales, hayan sido expuestos a elementos nocivos como ácidos, fuego, interperie o cualquier otro similar.
 - 2.5 Cuando los daños resulten de siniestros tales como incendios o fenómenos naturales como: inundaciones, temblores, etc.
 - 2.6 Cuando los datos de la póliza y del producto no coincidan o hayan sido alterados.
 - 2.7 Cuando haya daños en el montaje o desmontaje efectuado por el usuario.
 - 2.8 Cuando el portafiltro haya sido alterado.

DISTRIBUIDOR AUTORIZADO

FECHA DE ENTREGA / INSTALACIÓN

Día	Mes	Año
-----	-----	-----

A partir de esta fecha inicia la presente garantía